CORPORACIÓN MUNICIPAL DE LO PRADO

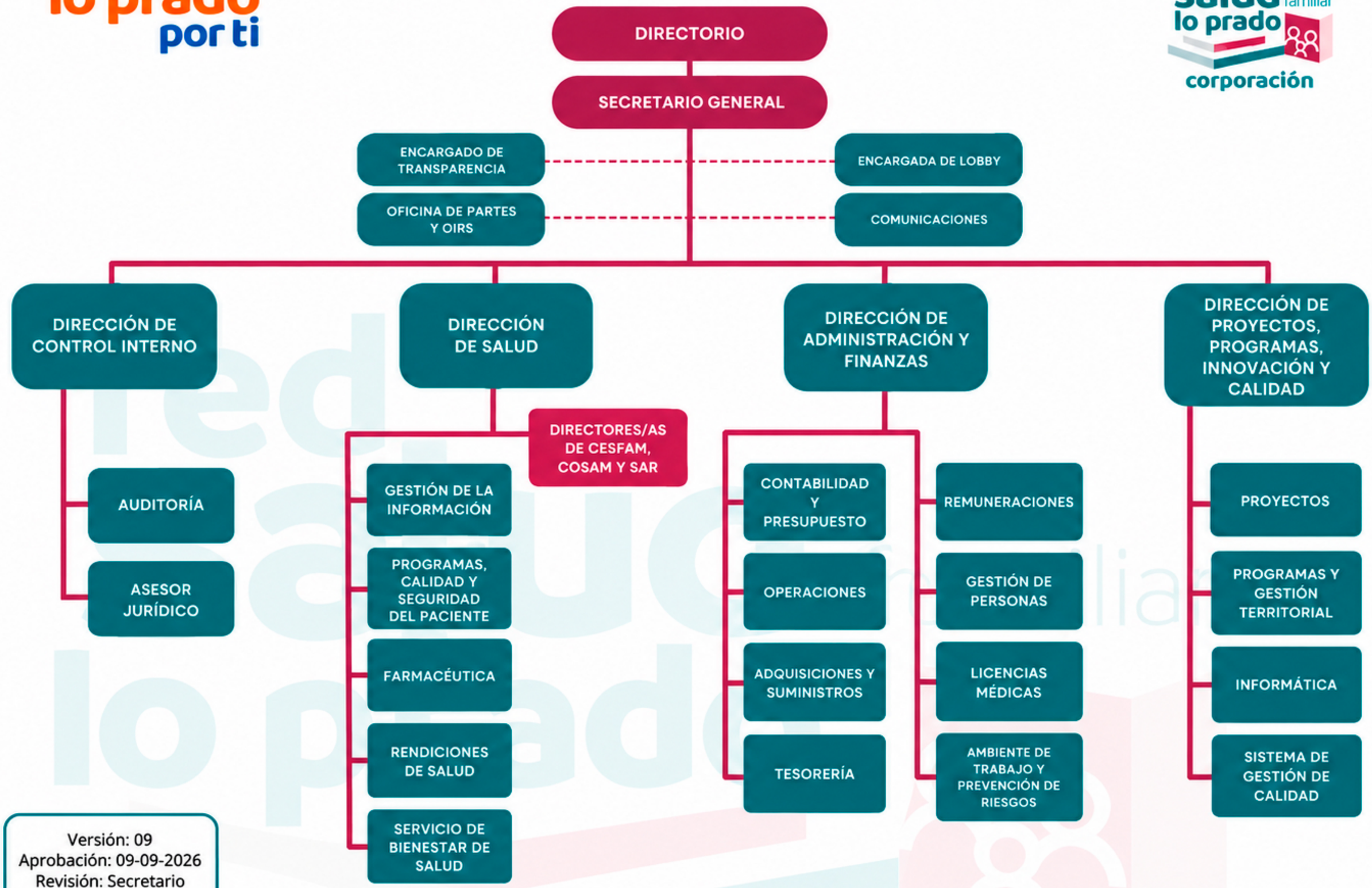

Versión: 09
Aprobación: 09-09-2026
Revisión: Secretario General